INFLIGHT
FOOD MENU

CHEF'S CHOICE

金鯱風
黄金の手羽先からあげ丼

Santan

Exclusively For AirAsia Japan

Pre-book *Santan Combo meals at*
airasia.com *for greater value!*

AirAsia

PRE-BOOK

BEFORE YOUR ✈ FLIGHT TO $AVE MORE!

機内食
HOT MEAL
餐點
기내식

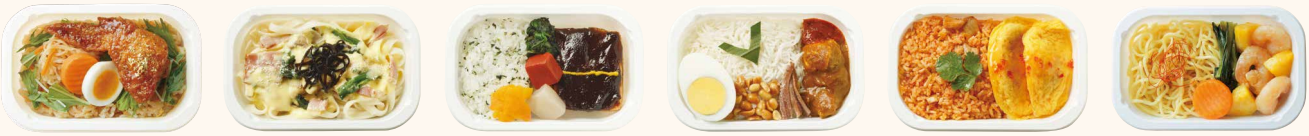

+

お飲み物
DRINK
飲料
음료

ミネラルウォーター
Mineral Water
礦泉水
생수

or

コーヒー
Coffee
熱咖啡
뜨거운 커피

or

緑茶
Japanese Tea
日式綠茶
일본 녹차

= **JPY 750**

機内食のオンライン事前予約	●機内食の事前予約は「予約の管理」より、ご利用便の出発時間の24時間前までご予約、追加、変更ができます。 ●機内食の事前予約は1フライトにつき2種類までご予約いただけます。 ●すでにご予約いただいている機内食を変更する場合、変更後のメニューの価格が変更前の価格を上回る場合、その差額をお支払いただくこととなります。
Online pre-book meals	●Guests can pre-book your meal, add or change your meal booking 24 hours prior to the departure, online through the "Manage my booking". ●Guests can select up to total 2 meals for each flight. ●Guests must pay the price difference if the price of the new meal booked is higher than original meal paid.
線上預訂餐點	●旅客可以透過“管理我的預訂”於航班起飛24小時前線上預訂餐點，增加或變更你的餐點。 ●旅客在每趟航班中，最多可以選擇2個餐點。 ●若新預訂餐飲的價格高於已支付的餐飲價格，需要支付價差。
기내식 온라인 사전 예약	●기내식 사전 예약은 "나의 예약 관리"에서 출발 24시간 전까지 예약, 추가, 변경이 가능합니다. ●기내식 사전 예약은 각 여정마다 최대 두가지 메뉴를 예약하실 수 있습니다. ●기내식의 변경에 따른 차액 발생 시 차액을 지불하셔야 합니다.

アレルギー表
Allergen List 過敏原清單 알레르기 표

卵 Egg 雞蛋 달걀 | 乳 Milk 牛奶 우유 | 小麦 Wheat 小麥 보리 | そば Buckwheat 蕎麥麵 소바 | 落花生 Peanuts 花生 땅콩 | えび Shrimp 蝦 새우 | かに Crab 螃蟹 게

Pre-book @ airasia.com
*Pre-book & onboard prices may differ according to flights.

金鯱風 黄金の手羽先からあげ丼

399kcal

Golden Fried Chicken Wing Donburi
黃金鯱風炸雞翅丼飯
황금 닭 날개 튀김 덮밥

ほどよくタレのしみ込んだ味ご飯の上に鎮座する、
まばゆい金箔で化粧をした手羽先のからあげ。
それは、まるで名古屋のシンボル、金の鯱!
旅の思い出に、エアアジア流なごやめしを是非ご賞味ください。

The Chicken wings with gold leaves on the top of rice that is flavored with sweet source. The Donburi resembles Nagoya's symbol the Golden SHACHIHOKO!
Enjoy AirAsia style Nagoya-Meshi (Nagoya Cuisine) for a memorable trip.

佐上金箔的炸雞翅象徵著名古屋的市標「黃金鯱」，再搭配上香甜的醬汁拌飯，伴隨著旅途中的回憶，敬請享用我們替您所準備專屬亞航的名古屋美食。

알맞게 간이 된 밥 위에 ,
눈부신 금박으로 화장을 한 닭 날개 튀김.
그것은 마치 나고야의 상징인, 금 범고래!
여행의 추억으로 에어아시아 류 나고야 밥을 꼭 맛보세요.

JPY850

アレルギー表
Allergen List
過敏原清單　알레르기 표

内容
たれごはん、水菜、手羽先黄金唐揚げ、スライス人参煮、切干大根煮、ゆでたまごスライス

Ingredient
Steamed Rice with Sauce, Mizuna Leaf, Fried Chicken Wing with Gold Powder, Carrot, Dry Cut Radish, Boiled Egg

成分
醬汁拌飯、水菜、黃金炸雞翅、水煮蘿蔔、水煮蘿蔔絲、水煮蘿蔔乾、水煮蛋切片

식재료
양념 밥, 미즈나(채소), 닭 날개 황금 튀김, 슬라이스 당근 조림, 무 조림말랭이, 삶은 계란 슬라이스

数に限りがございますので、品切れの際にはご了承ください。
The items onboard are subject to availability.
商品數量有限售完即止，敬請見諒。
식사와 음료는 수량이 한정되어 있어 조기 품절이 되는 경우도 있습니다. 양해 부탁드립니다.

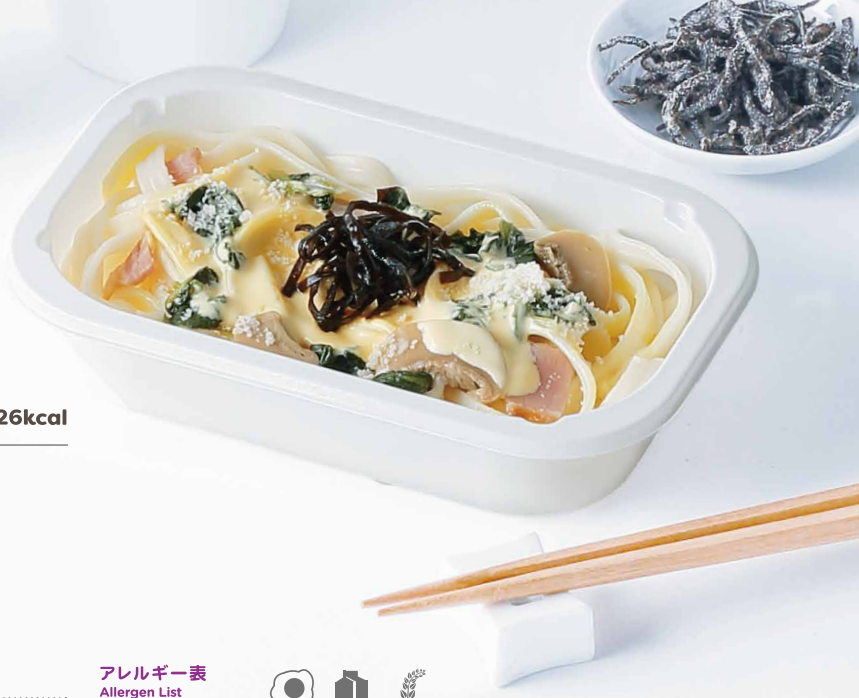

きしボナーラ
(名古屋風きしめんカルボナーラ)

326kcal

Kishibonara
(Nagoya Taste Carbonara with Kishimen)
Kishibonara (名古屋風奶油培根蛋黃醬箕子麵)
기시보나라(기시면으로 만든 까르보나라)

名古屋名物のきしめんをパスタの替わりにしました。塩昆布とカルボナーラソースの絶妙なバランスで、和風テイストに仕上げました。

A Nagoya favorite, this dish is comprised of chewy, flat noodles instead of pasta. With a perfect combination of savory konbu and carbonara sauce, we have remade this popular dish for you to enjoy the fusion of Western and Japanese flavors.

這道佳餚是以名古屋特產的箕子麵代替義大利麵，搭配上昆布醬和奶油培根蛋黃醬。讓您享受不同以往的和風口感。

나고야의 명물인 기시멘을 파스타 면 대신 사용했습니다.
다시마와 까르보나라 소스의 조합으로 양식과 일식을 동시에 즐길 수 있는 퓨전 요리입니다.

JPY850

アレルギー表
Allergen List
過敏原清單　알레르기 표

内容
きしめん、ベーコン&ホウレンソウ、カルボナーラソース、パルメザンチーズ、塩昆布

Ingredient
Sauteed Kishimen, Sauteed Bacon & Spinach, Carbonara Sauce, Parmesan Cheese, Salted Konbu

成分
箕子麵(寬麵)、炒培根菠菜、培根蛋麵醬、起司、鹽漬海帶

식재료
기시면, 베이컨, 시금치, 까르보나라 소스, 파마산 치즈, 다시마

菜飯田楽

260kcal

Nameshi Dengaku
(Leafy Greens Rice &
Grilled Tofu with Miso Paste)
香烤豆腐蘿蔔葉蒸米飯
나메시 덴가쿠

大根の葉とともに炊き上げたご飯と、豆腐に田楽味噌を添えた、ヘルシーメニュー。江戸期、東海道五十三次の吉田宿（愛知県豊橋市）の名物料理として広まったとされる愛知の郷土料理、菜飯田楽を是非ご賞味ください。

A healthy menu comes with rice mixed with radish leaves and Tofu with Red miso paste.
You can enjoy one of the Aichi local dish known as "Yoshida-juku (Toyohashi city, Aichi Pref.) from the 53 Stations of Tokaido" that spreaded throughout in Japan at Edo era.

這是一道十分健康的料理，在現煮的白飯裡混合切碎的蘿蔔葉，搭配塗上紅味噌醬的豆腐。您現在可以享受這一道源自於江戶時期的東海道五十三次之吉田宿(今愛知縣豐橋市)而流傳到全日本的美食。

무 잎과 함께 잘 구워진 밥, 두부에 붉은 된장의 덴가쿠를 곁들인 건강식 메뉴.
에도시대의 동해도53곳의 역참인 요시다 숙소(아이치현 토요하시시)의 명물요리로 널리 알려진 아이치의 향토 음식, 나메시 덴가쿠를 꼭 한번 음미해 보세요.

JPY850

アレルギー表
Allergen List
過敏原清單　알레르기 표

内容
豆腐、田楽味噌、和辛子、菜飯御飯、ホウレンソウの胡麻和え、白コンニャク含め煮、赤コンニャク含め煮、漬物

Ingredient
Bean curd, Dengaku Miso, Japanese Mustard, Steamed Rice with Greens, Spinach with Sesame, Konjak(White), Konjak(Red), White Radish Pickles

成分
豆腐、田樂味噌、日式芥末醬、蘿蔔葉蒸、米飯、涼拌芝麻菠菜、白蒟蒻煮、紅蒟蒻煮、漬物

식재료
두부,덴가쿠 미소(된장),겨자,나물을 넣어 함께 지은 밥,시금치 참깨무침,익힌 흰 곤약,익힌 붉은 곤약,채소절임

カクキュー　田楽みそ使用

数に限りがございますので、品切れの際にはご了承ください。
The items onboard are subject to availability.
商品數量有限售完即止，敬請見諒。
식사와 음료는 수량이 한정되어 있어 조기 품절이 되는 경우도 있습니다. 양해 부탁드립니다.

SNACKS

日清
カップヌードル (77g)

Nissin Cup Noodles Soy Sauce
日清 合味道杯麵
닛신 컵라면

JPY350

NEW

明治 果汁グミ
ぶどう (51g)

Meiji Kajyu Gummy
Grape Flavor
明治 果汁QQ軟糖 葡萄
메이지 과즙 구미 포도

JPY200

世界の山ちゃん幻の手羽先
しっとりせんべい (45g)

Sekai no Yama-chan
Chicken Wings Taste Moist Rice Cracker
世界的山將 炸雞翅口味濕米果
세계의 야마짱 테바사키 전병

JPY250

グリコ クラッツ
ペッパーベーコン (42g)

Glico Cratz Pepper Bacon
固力果 Cratz 黑胡椒培根口味餅乾
글리코 Cratz 블랙페퍼 베이컨

JPY250

プリングルズ
うましお味 (53g)

Pringles The Original
品客洋芋片 原味
프링글스 오리지날

JPY200

ロッテ
コアラのマーチ (50g)

LOTTE Coara's March
LOTTE 樂天 小熊餅乾
롯데 코알라 마치

JPY200

※飛行中は予期せず機体が揺れることがあります。温かいお飲み物をお召し上がりの際は、やけどに ご注意ください。

※Please be careful not to burn yourself while having hot drink or hot meal, bearing in mind that turbulence is often unpredictable.

※飛行中偶爾會發生無法預期的亂流，為避免燙傷 請於飲用熱飲食多加留意。

※비행중 갑자기 비행기가 흔들리는 경우가 있습니다. 따뜻한 음료를 드실 때에는 화상에 주의하여 주십시오.

HOT DRINKS

コーヒー

Coffee
咖啡
커피

JPY200

緑茶

Japanese
Green Tea
日式綠茶
일본 녹차

JPY200

抹茶ラテ

Green Tea Latte
抹茶拿鐵
녹차 라떼

JPY200

BOH TEA
キャメロニアンゴールドブレンド

BOH TEA
Cameronian Gold Blend
寶樂金馬崙經典紅茶
BOH TEA 카메로니안 골드 블렌드

JPY200

みそ汁
八丁味噌
(焼きなす入り)

Haccho Miso Soup
with Grilled Eggplant
碳烤茄子八丁味噌湯
핫쵸미소(구운가지들어 있음)

JPY200

※飛行中は予期せず機体が揺れることがあります。
温かいお飲み物をお召し上がりの際は、やけどにご注意ください。

※Please be careful not to burn yourself while having hot drink or hot meal, bearing in mind that turbulence is often unpredictable.

※飛行中偶爾會發生無法預期的亂流，為避免燙傷，請於飲用熱飲食多加留意。

※비행중 갑자기 비행기가 흔들리는 경우가 있습니다.
따뜻한 음료를 드실 때에는 화상에 주의하여 주십시오.

COLD DRINKS

い・ろ・は・す
285ml

Natural Water
I LOHAS 天然水
이로하스 미네랄워터

JPY200

綾鷹
280ml

Green Tea
綾鷹瓶裝綠茶
아야타카 (프리미엄 녹차)

JPY200

コカ・コーラ
350ml

Coca-Cola
可口可樂
코카·콜라

JPY200

スプライト
350ml

Sprite
雪碧
스프라이트

JPY200

ミニッツメイド
朝の健康果実
オレンジ・ブレンド
190ml

Orange Juice
美粒果 柳橙汁
미닛메이드 오렌지 쥬스

JPY200

ジョージア
ヨーロピアン
香るブラック
290ml

Black Coffee
Georgia
歐洲香濃黑咖啡
조지아 블랙 커피

JPY200

ALCOHOL

キリン一番搾り
350ml

KIRIN
Ichiban Shibori
Draft Beer
麒麟 一番搾生啤酒
KIRIN 이치방 시보리

JPY400

キリン
ハードシードル
290ml

KIRIN Hard Cidre
麒麟 蘋果蘇打酒
KIRIN 하드시드르

JPY400

キリン
旅する氷結
アップルオレンジ
サングリア 350ml

KIRIN
Tabisuru Hyoketsu
Apple Orange sangria
麒麟 旅行冰結
蘋果柳橙西班牙水果酒
KIRIN 여행하는 효케츠
애플 오렌지 상그리아

JPY400

アサヒ レッドアイ
350ml

ASAHI Red Eye
朝日 蕃茄雞尾酒
ASAHI 레드아이

JPY400

※飲酒運転、未成年者の飲酒は法律で禁止されています。尚、アルコール飲料は法令により客室乗務員が開栓して提供いたします。

※Driving under the influence or consumption of alcohol by minors are prohibited by law.
Alcoholic beverages will be served opened by the Cabin Crew under Japanese Liquor Tax Law.

※酒後駕駛及未成年人飲酒是違法的，請謹慎飲酒。
依日本法律規定，航空業者不可販售未開瓶之含酒精飲料。我們的空服員將替您開瓶之後，再將含酒精飲料交給您。

※음주운전, 미성년자의 음주는 법으로 금지되어 있습니다. 또한, 알콜음료는 일본 주세법에 의해 승무원이 개봉하여 제공해 드립니다.

ご利用のご案内

●お支払い方法

現金

＊ 日本円のみご利用いただけます。

クレジットカード

＊ 主要クレジットカードがご利用いただけます。
＊ カードのご利用は、お買い求めの金額 JPY10,000 以下の範囲でお願いします。
＊ お支払いは一括支払いのみとし、日本円決済とさせていただきます。

VISA MasterCard AMERICAN EXPRESS

＊ ベルト着用サイン消灯時にご利用いただけます。ご利用の際は、客室乗務員にお気軽にお知らせください。
＊ お客様のご都合による交換・返品はいたしかねますので、あらかじめご了承ください。
＊ 数に限りがございますので、品切れの際にはご了承ください。
＊ 商品に関するお問い合わせは、エアアジアホームページ内「カスタマーサポート」(https://support.airasia.com) にお寄せください。
＊ 安全性に配慮した食材を使用しております。お食事やお飲物、スナックは機内のみでお召し上がりください。
＊ 天候その他の事情により、販売が実施できない場合がございます。
＊ 予告なく販売を取りやめる場合もございますのでご了承ください。
＊ 飲酒運転、未成年者の飲酒は法律で禁止されています。尚、アルコール飲料は法令により客室乗務員が開栓して提供いたします。
＊ 写真はイメージです。セット内容、銘柄、価格については変更する場合がございます。
＊ 印刷の都合上、実際のメニューと色等異なる場合がございます。
＊ 使用機材により、取扱商品を限定させていただく場合がございます。詳しくは客室乗務員にお問い合わせください。

Terms & Conditions

●How to pay

CASH

＊ Payment may be made in Japanese Yen only.

CREDIT CARDS

＊ Major credit cards are accepted.
＊ We ask that purchases be under 10,000 yen when using a credit card.
＊ Payments will be in one installment, and settled in Japanese Yen.

VISA MasterCard AMERICAN EXPRESS

＊ Available while the seat belt sign is turned off. Please don't hesitate and ask your Cabin Crew for assistance.
＊ Please bear in mind that AirAsia Japan has no return or exchange policy.
＊ The items onboard are subject to availability.
＊ For any questions regarding our commercial goods, please contact us at AirAsia Website "Customer Support"(https://support.airasia.com).
＊ We choose only fresh and high quality ingredients for your meals. All foods, drinks, and snacks should only be eaten within the cabin for safety reasons.
＊ On some flights in-flight sales can be cancelled due to weather conditions or other curcumstancies.
＊ Sales may be terminated without prior notice.
＊ Driving under the influence or consumption of alcohol by minors are prohibited by law. Alcoholic beverages will be served opened by the Cabin Crew under Japanese Liquor Tax Law.
＊ Product images in menu are for illustration purposes only. Meals and Prices are subject to change without prior notice.
＊ The colors of some items printed here may differ from the colors of actual products.
＊ Depending on the Aircraft, menue and merchandise subjects can be different .Please ask your Cabin Crew for details.

購物指南

●付款方式

現金

＊ 只接受日幣付款。

信用卡

＊ 可接受使用主要信用卡。
＊ 刷卡上限額度不可超過 10,000 日幣。
＊ 只接受一次性付款，只能使用日幣結帳。

VISA MasterCard AMERICAN EXPRESS

＊ 安全帶指示燈熄滅時方可進行購物。欲購買商品時請詢問空服人員進行協助。
＊ 恕不接受因任何因素而提出更換商品或退貨要求，敬請見諒。
＊ 商品數量有限售完即止，敬請見諒。
＊ 有關產品的問題，請上官網「顧客支援」(https://support.airasia.com) 進行了解及查詢。
＊ 所使用的食材均符合安全性考量。所有餐點，飲料與零食請務必於機艙內食用完畢。
＊ 由於天氣或其他因素，有時可能無法進行販售。
＊ 也可能未經預告便取消販售，敬請見諒。
＊ 酒後駕駛及未成年人飲酒是違法的，請謹慎飲酒。
依日本法律規定，航空業者不可販售未開瓶之含酒精飲料。我們的空服員將替您開瓶之後，再將含酒精飲料交給您。
＊ 圖片僅供參考。套餐內容，名稱，價格有可能出現變更。
＊ 由於使用彩色印刷，實物可能會與菜單上有色差。
＊ 依據航班所提供的餐點跟商品也會有所不同。請詢問空服員實際提供狀況。

이용안내

●지불방법

현금

＊ 일본 엔만 사용하실 수 있습니다.

신용 카드

＊ 주요 신용 카드를 이용하실 수 있습니다.
＊ 신용 카드는 합계금액 10,000엔까지 이용하실 수 있습니다.
＊ 일본 엔으로 결제되며 일시불만 가능합니다.

VISA MasterCard AMERICAN EXPRESS

＊ 좌석벨트 표시등이 꺼져있을 때 이용하실 수 있습니다. 이용을 원하시는 분은 승무원에게 말씀하여 주십시오.
＊ 손님의 사정에 의한 교환 및 반품은 불가능합니다. 양해 부탁드립니다.
＊ 식사와 음료는 수량이 한정되어 있어 조기 품절이 되는 경우도 있습니다. 양해 부탁드립니다.
＊ 상품에 관한 문의는 AirAsia홈페이지의 "고객지원"(https://support.airasia.com)로 부탁드립니다.
＊ 모든 식자재는 신선도와 안전성을 고려하여 선정하고 있습니다. 식사, 음료, 스낵류는 기내에서만 드시기 바랍니다.
＊ 기상상태 또는 다른 사정으로 인해 기내판매가 실시되지 않는 경우도 있습니다.
＊ 예고없이 판매를 중지하는 경우도 있으니 양해 부탁드립니다.
＊ 음주운전, 미성년자의 음주는 법으로 금지되어 있습니다.
또한, 알콜음료는 일본 주세법에 의해 승무원이 개봉하여 제공해 드립니다.
＊ 사진은 이미지컷입니다. 세트 구성, 이름, 가격은 예고없이 바뀔 수 있습니다.
＊ 실물과 색이 조금 다를 수 있습니다.
＊ 탑승기종에 따라 일부 상품이 판매되지 않습니다. 자세한 내용은 승무원에게 문의해 주십시오.